

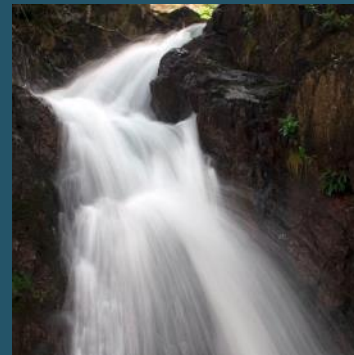

Schéma d'Aménagement
de Gestion des Eaux
du bassin de l'Arve



Bureau de la CLE du SAGE

02 Novembre 2020



SM3A SAGE Arve



ORDRE DU JOUR

1

Projet de centrale hydroélectrique sur l'Arve à Pressy (communes de Thyez et Scionzier)

1. Présentation du projet par le pétitionnaire : SHEMA
2. Discussion et avis

2

Point d'information / CLE



I. **Projet de centrale hydroélectrique sur l'Arve à Pressy (communes de Thyez et Scionzier)**

Enjeux identifiés :

- **Continuité sédimentaire (dispositions RIV-3 et RIV-6 du PAGD du SAGE) :**

→ **Compatibilité du projet avec les objectifs du SAGE**

- **Continuité piscicole (dispositions RIV-3, RIV-4 et RIV-8)**

→ **Demande de garanties pour la continuité entre l'Arve et le Foron de Scionzier et suivis piscicoles du fonctionnement des ouvrages de franchissement**

- **Plantes invasives (disposition RIV-7)**

→ **Compléments nécessaire par rapport à l'apport de matériaux extérieurs potentiellement contaminés**



I. **Projet de centrale hydroélectrique sur l'Arve à Pressy (communes de Thyez et Scionzier)**

Projet d'avis de la CLE :

- **La CLE émet un avis favorable au projet de microcentrale de Pressy sur l'Arve. La CLE valide les espèces cibles prévues pour la nouvelle passe à poisson sur l'Arve : l'ombre et la truite.**
- **La CLE demande néanmoins au maître d'ouvrage d'apporter des garanties sur l'absence d'impacts négatifs du projet sur la continuité piscicole du secteur.** En effet le dossier évoque une incidence négative de la centrale sur l'efficacité de la rivière de contournement assurant la continuité sur l'Arve et entre l'Arve et le Foron de Scionzier. La CLE note qu'une nouvelle passe est proposée pour cette raison sur l'Arve au droit de l'aménagement, mais observe qu'aucune mesure n'est proposée concernant la continuité vers le Foron de Scionzier.



I. **Projet de centrale hydroélectrique sur l'Arve à Pressy (communes de Thyez et Scionzier)**

Projet d'avis de la CLE :

Pour ces raisons, la CLE demande au maître d'ouvrage :

- **De préciser (par une analyse complémentaire ?) l'impact de l'ouvrage sur la rivière de contournement assurant la continuité entre l'Arve et le Foron de Scionzier et, au besoin, des mesures correctives permettant de garantir la remontée des truites dans le Foron de Scionzier ;**
- **De mettre en place un suivi piscicole de l'efficacité des dispositifs de maintien de la continuité piscicole**, comme cela s'est fait suite à l'aménagement des seuils du Borne à Saint-Pierre en Faucigny, du Giffre à Marignier et de la Menoge au Pont de Fillinges.
- **La CLE rappelle également la nécessité de compléter les mesures de lutte contre l'expansion des plantes invasives** proposées par le pétitionnaire en phase de travaux et de les inscrire dans l'arrêté d'autorisation. La CLE souhaite qu'un suivi post-travaux soit mis en œuvre sur une durée de 3 ans et donne lieu à la suppression des plantes invasives si nécessaire.



II. Point d'information / renouvellement de la CLE

- L'ensemble des 13 interco ont redésigné des représentants élus siégeant à la CLE (juillet à début octobre) – *attente de toutes les délibérations*
- En attente pour sollicitation avis Asso des Maires et **prise de l'arrêté préfectoral de modification de la composition de la CLE** (2ème 15aine de Novembre?)
- CLE prévue début Décembre: élection des membre du bureau dans le collège des élus. Point d'information général (rapport d'activité, et principaux chantiers en cours, etc.)



Projet de centrale hydroélectrique sur l'Arve à Pressy (communes de Thyez et Scionzier)

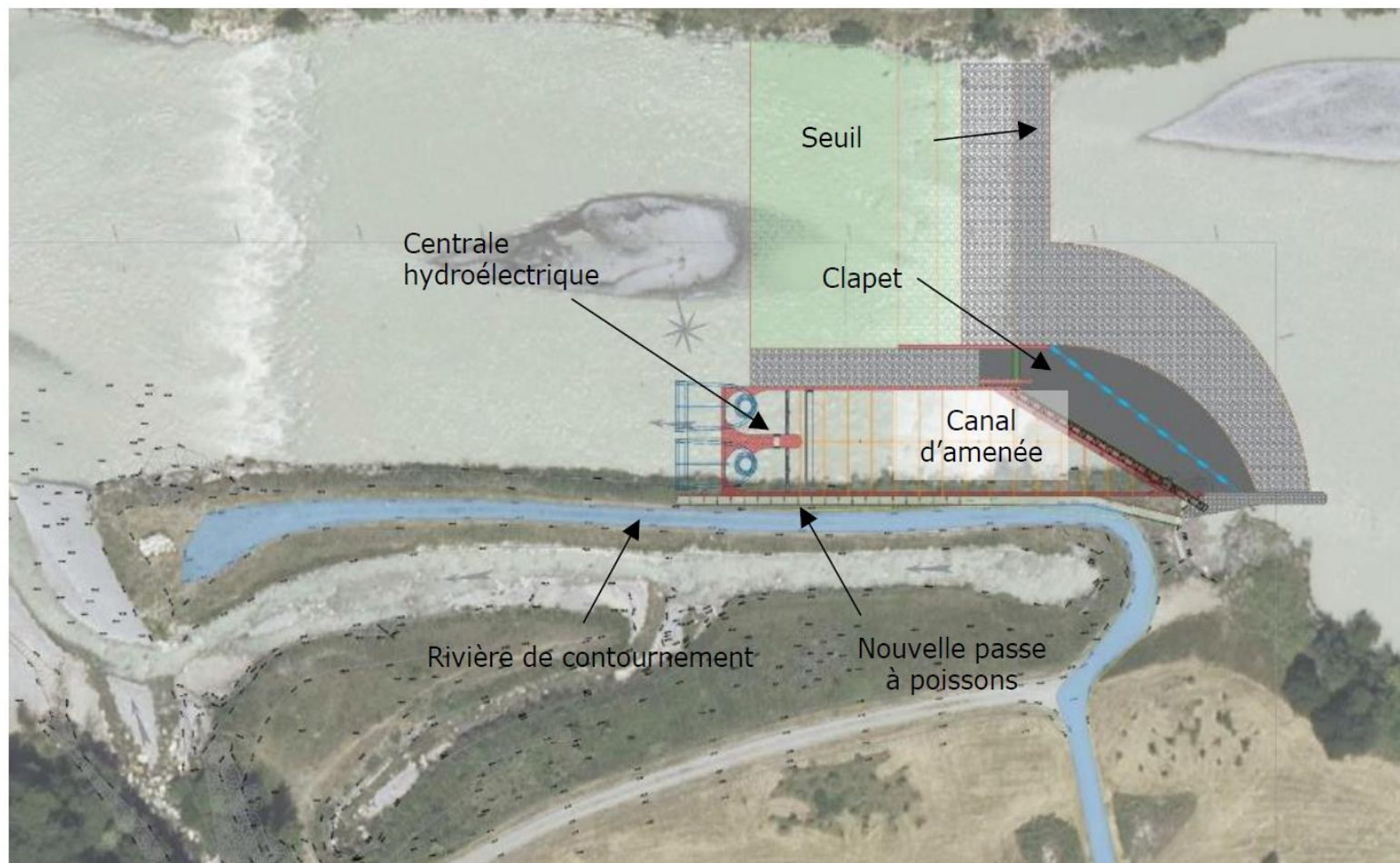

Projet de centrale hydroélectrique sur l'Arve à Pressy (communes de Thyez et Scionzier)

Planche 2.2

Comparaison des profils en long sur l'Arve
De la confluence avec la Griaz et la confluence avec le Giffre

Oct 2009 - Oct 2015

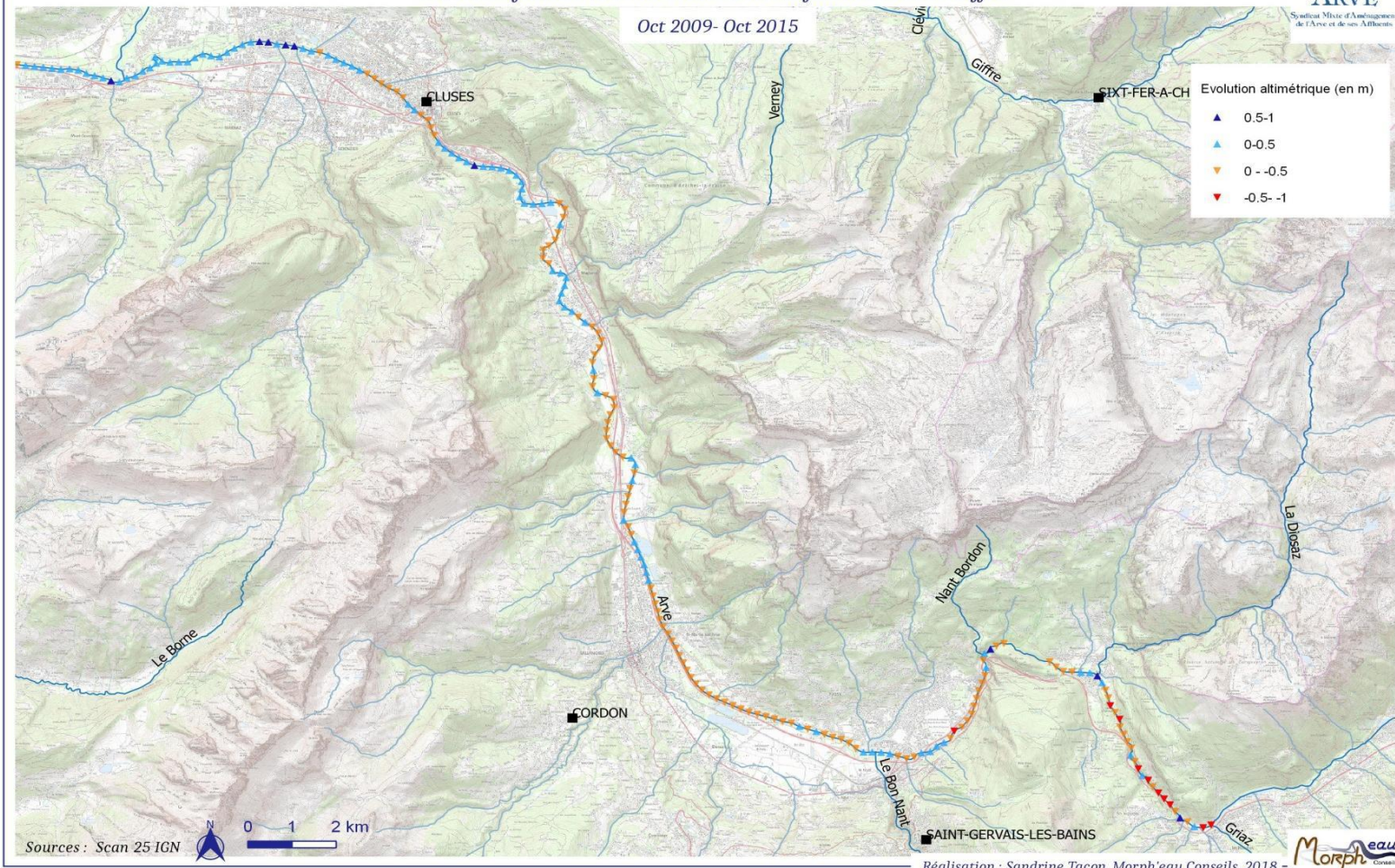

Projet de centrale hydroélectrique sur l'Arve à Pressy (communes de Thyez et Scionzier)

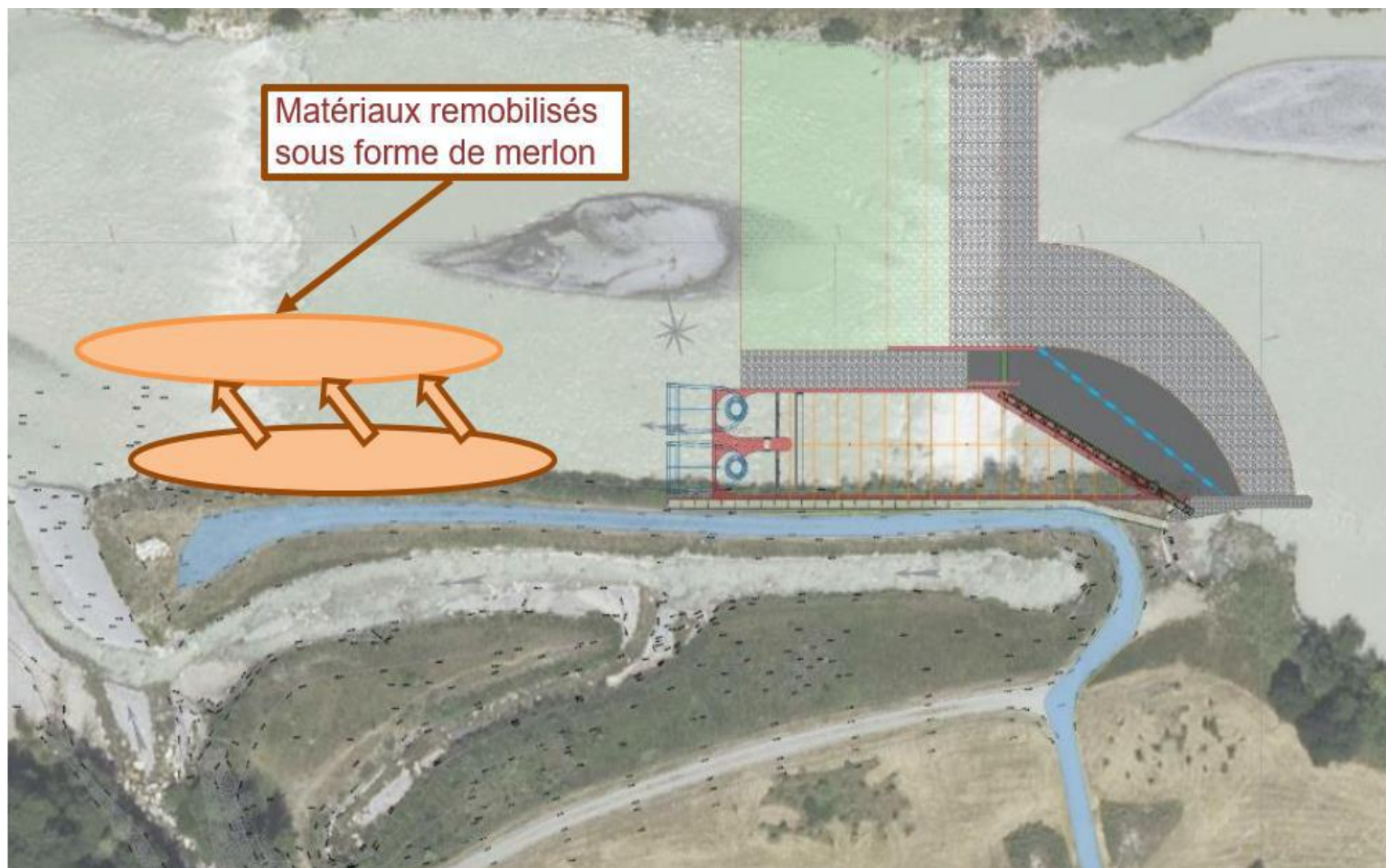

Projet de centrale hydroélectrique sur l'Arve à Pressy (communes de Thyez et Scionzier)



Projet de centrale hydroélectrique sur l'Arve à Pressy (communes de Thyez et Scionzier)

